ΥΠΟΥΡΓΕΙΟ
ΠΕΡΙΒΑΛΛΟΝΤΟΣ & ΔΗΜ. ΕΡΓΩΝ

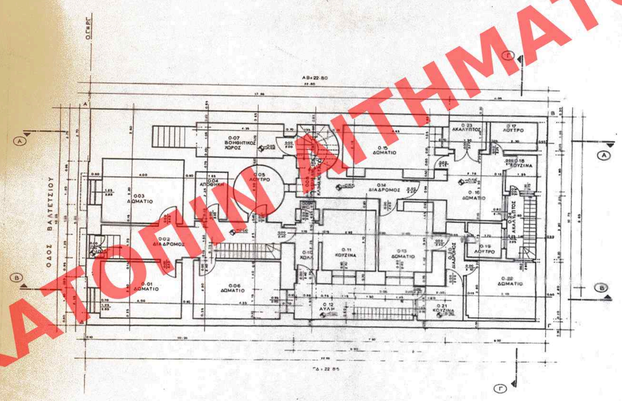

ΚΑΤΟΨΗ ΙΣΟΓΕΙΟΥ

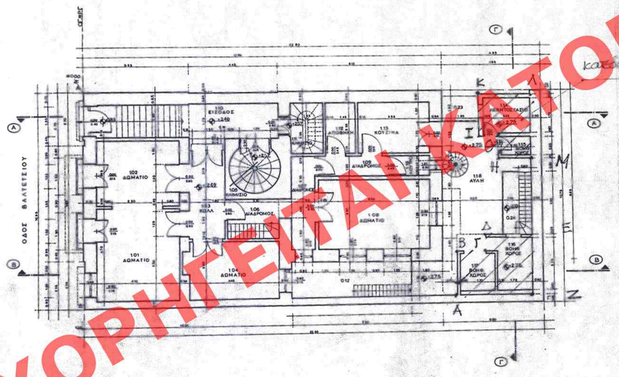

ΚΑΤΟΨΗ Α' ΟΡΟΦΟΥ

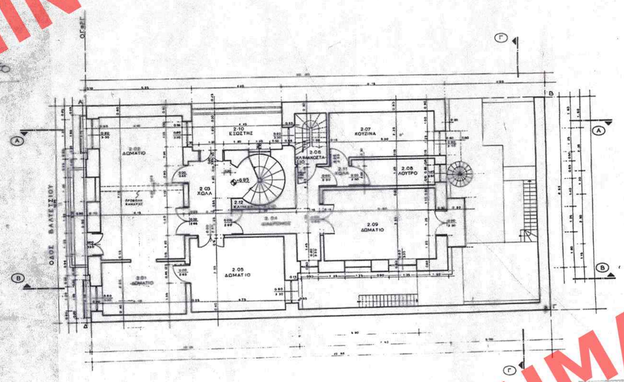

ΚΑΤΟΨΗ Β' ΟΡΟΦΟΥ

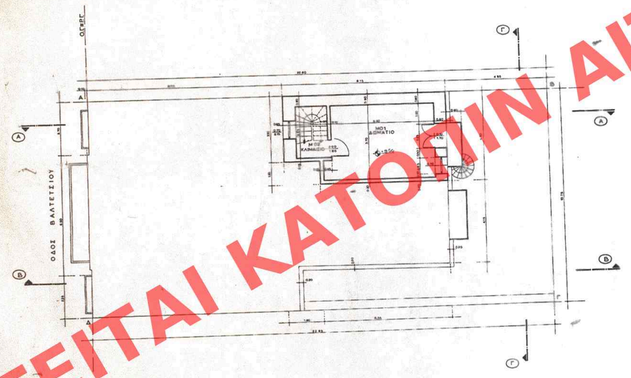

ΚΑΤΟΨΗ ΜΕΖΟΠΑΤΩΜΑΤΟΣ

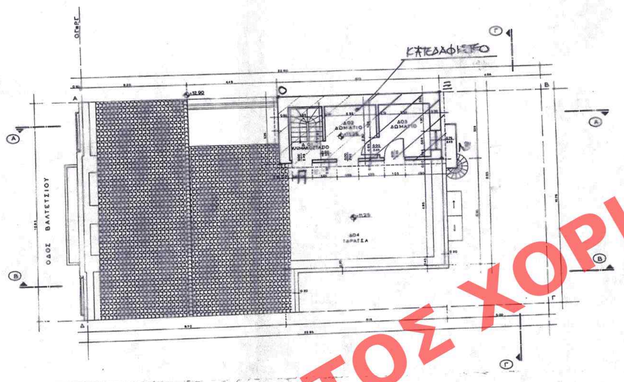

ΚΑΤΟΨΗ ΔΩΜΑΤΟΣ

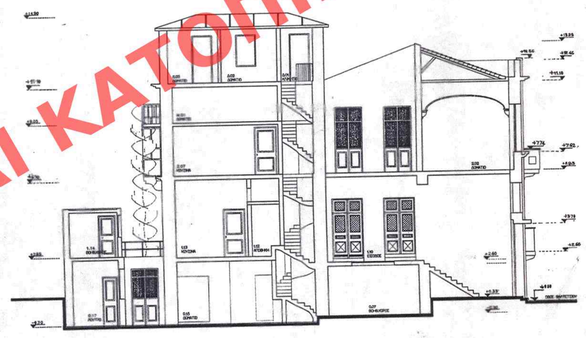

ΤΟΜΗ Α' - Α'

ΤΟΜΗ Β' - Β'

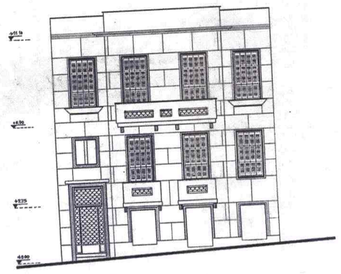

ΟΨΗ ΟΔΟΥ ΒΑΛΤΕΤΣΙΟΥ

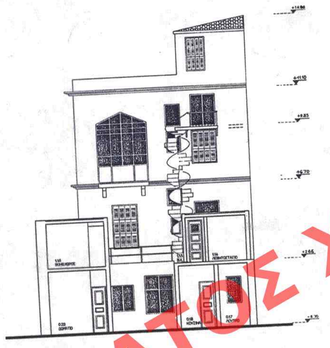

ΤΟΜΗ Γ-Γ'

ΠΕΡΙΒΑΛΛΟΝΤΟΣ & ΔΗΜ. ΕΡΓΩΝ
ΕΠΙΚΥΡΩΣΗ ΑΡ. ΥΠ' ΑΡΙΘ. Γ.17856/98 ΑΠΟΦΑΣΗ
Κατασκευάζει ειδικών όρων και περιορισμών δόμησης διατηρητέου κτιρίου που βρίσκεται επί της οδού Βαλτετσίου αρ. 43, περιοχής Εξαρχείων του ρυμοτομικού σχεδίου Αθηνών."
1 Δεκεμβρίου 1998
Ο Υπουργός
Γεωρ. Αποστολάτος

Αρ. φακ. 131
6χ. 2.

ΑΡΙΘ. ΣΧΕΔΙΟΥ	Γενικός	
	Ειδικός	
ΕΡΜΑΡΙΟΝ	Ομάδος	Φακ.
ΕΓΓΡΑΦΩΝ	Αριθ. Πρωτ.	
	Φάκελος	Φακ.

ΕΔΗΜΟΣΙΕΥΘΗ ΕΝ ΤΩ ΥΠ' ΑΡΙΘ. 583 /98 ΦΥΛΛΩ ΤΟΥ Δ' ΤΕΥΧΟΥΣ ΤΗΣ ΕΦΗΜ. ΤΗΣ ΚΥΒΕΡΝΗΣΕΩΣ ΤΗΣ 6 Αυγούστου 1998

ΥΠΟΥΡΓΕΙΟ ΠΕΡΙΒΑΛΛΟΝΤΟΣ
ΧΩΡΟΤΑΞΙΑΣ & ΔΗΜΟΣΙΩΝ ΕΡΓΩΝ

ΔΙΕΥΘΥΝΣΗ ΠΟΛΕΟΔΟΜΙΚΟΥ ΣΧΕΔΙΑΣΜΟΥ
ΤΜΗΜΑ ΠΑΡΑΔΟΣΙΑΚΩΝ ΟΙΚΙΣΜΩΝ

θέμα	ΕΙΔΙΚΗ ΡΥΘΜΙΣΗ ΣΕ ΔΙΑΤΗΡΗΤΕΟ ΚΤΙΡΙΟ
θέση	ΒΑΛΤΕΤΣΙΟΥ 43 ΕΞΑΡΧΙΑ
ιδιοκτησία	Κ.Ε.Δ. (ΓΙΑ ΧΡΗΣΗ ΑΠΟ ΤΟ ΕΠΙΜΕΛΕΤΗΡΙΟ ΕΙΚΑΣΤΙΚΩΝ ΤΕΧΝΩΝ ΕΛΛΑΔΟΣ)
θέμα σχεδίου	ΑΠΟΤΥΠΩΣΗ
κλίμακα	1: 150

ΧΟΡΗΓΕΙΤΑΙ ΚΑΤΟΠΙΝ ΑΙΤΗΜΑΤΟΣ ΧΟΡΗΓΕΙΤΑΙ ΚΑΤΟΠΙΝ ΑΙΤΗΜΑ-